





We Create Fortune

## KẾT QUẢ GIAO DỊCH TRONG PHIÊN VÀ CÁC CHỈ SỐ LIÊN QUAN

Mã	Thay đổi(+/-%)	Đóng cửa	KLGD (Hợp đồng)	GTGD (tỷ VNĐ)	Trạng thái tiền	Premium	Đòn bẩy	Số phiên còn lại	Độ biến động ngầm định
CDPM1901	0.5%	2,220	27,230	0.06	ITM	12.6%	4.21	53	76%
CFPT1903	9.3%	14,000	28,070	0.38	ITM	4.4%	4.10	45	75%
CFPT1904	32.6%	2,400	190,890	0.39	ITM	5.0%	7.52	16	86%
CFPT1905	0.0%	10,180	14,340	0.14	ITM	15.6%	3.69	127	57%
CHPG1902	-25.0%	90	268,990	0.03	OTM	94.3%	0.00	32	127%
CHPG1905	-10.3%	1,920	131,460	0.25	OTM	14.5%	4.15	45	65%
CHPG1906	-18.8%	130	288,950	0.04	OTM	29.7%	0.00	13	88%
CHPG1907	0.0%	4,010	43,920	0.17	ITM	14.5%	3.62	127	56%
CMBB1902	0.0%	3,900	321,120	1.25	ITM	3.9%	6.13	36	58%
CMBB1903	0.0%	4,060	15,180	0.06	ITM	13.8%	3.96	127	53%
CMBB1904	0.0%	3,190	148,280	0.45	ITM	10.0%	5.15	62	59%
CMSN1901	-11.1%	400	484,920	0.18	OTM	19.9%	0.10	13	87%
CMWG1902	8.6%	9,500	81,280	0.76	ITM	3.9%	3.24	32	105%
CMWG1903	10.1%	6,840	143,640	0.96	ITM	4.9%	3.60	43	89%
CMWG1904	8.7%	39,120	158,830	6.07	ITM	4.8%	3.15	45	98%
CMWG1905	9.4%	6,900	261,150	1.73	ITM	4.3%	3.57	30	105%
CMWG1906	12.4%	2,800	232,010	0.62	ITM	9.5%	5.58	35	70%
CNVL1901	-1.8%	2,220	113,700	0.24	OTM	17.3%	3.29	74	72%
CREE1901	19.7%	730	47,700	0.03	OTM	9.5%	5.04	16	75%
CREE1902	0.0%	5,700	6,910	0.04	ITM	14.9%	3.78	62	76%
CREE1903	0.0%	6,600	10,480	0.07	ITM	17.4%	3.36	127	61%
CSTB1901	1.3%	1,590	419,550	0.62	ITM	13.4%	4.14	53	75%
CVHM1901	-0.3%	3,170	3,100	0.01	OTM	19.4%	3.07	74	76%
CVHM1902	0.0%	15,810	6,560	0.10	ITM	17.4%	3.30	127	61%
CVIC1901	-9.8%	370	98,630	0.04	OTM	21.9%	0.01	13	79%
CVIC1902	0.0%	20,300	3,000	0.06	ITM	15.5%	3.69	127	56%
CVJC1901	0.7%	2,900	33,570	0.09	OTM	21.3%	2.69	87	87%
CVJC1902	3.4%	33,000	55,910	1.79	ITM	13.2%	3.77	127	63%
CVNM1901	1.8%	570	226,210	0.13	OTM	22.4%	0.51	34	69%
CVNM1902	1.4%	2,910	52,090	0.15	OTM	22.8%	2.57	108	84%
CVNM1903	0.0%	28,810	69,210	1.98	ITM	12.5%	3.73	127	59%
CVRE1901	-18.9%	300	385,980	0.13	OTM	28.6%	0.01	13	97%

Nguồn: Fiinpro, YSVN

Premium = (Giá thực hiện + Giá chứng quyền x Tỷ lệ chuyển đổi) - Giá hiện tại của CKCS (Chênh lệch giữa Giá hòa vốn và giá hiện tại của CKCS).  
Đòn bẩy (Effective gearing) càng cao thì độ biến động theo CKCS càng lớn.  
Để hạn chế rủi ro, NĐT nên lựa chọn những Chứng quyền đang có Trạng thái tiền dương (ITM), có Tỷ lệ Premium hoặc Độ biến động ngầm định thấp.  
Ngoài ra, NĐT cũng nên ưu tiên giao dịch các Chứng quyền có Số phiên còn lại (thời gian tới khi đáo hạn) cao (trên 02 tuần) để hạn chế rủi ro.

## BẢNG TỔNG HỢP KHUYẾN NGHỊ KỸ THUẬT CỔ PHIẾU CƠ SỞ

Mã	Giá khuyến nghị	Giá hiện tại	Xu hướng ngắn hạn	Xu hướng trung hạn	Mức mục tiêu ngắn hạn	Upside ngắn hạn so với giá hiện tại	Mức cắt lỗ ngắn hạn	Reward/Risk
DPM		14.35	GIẢM	TĂNG			15.00	
FPT	58.20	58.20	TĂNG	TĂNG	65.63	13%	55.70	2.97
HPG		22.00	GIẢM	GIẢM			22.02	
MBB		22.95	GIẢM	TĂNG			23.50	
MSN		75.60	GIẢM	GIẢM			77.14	
MWG	127.50	127.50	TĂNG	TĂNG	149.79	17%	122.20	4.20
NVL		60.90	GIẢM	TĂNG			62.67	



We Create Fortune

PNJ	81.90	83.70	TĂNG	TĂNG	93.05	11%	80.52	2.93
REE		36.70	GIẢM	TĂNG			37.85	
STB	10.55	10.95	TĂNG	GIẢM	11.97	9%	10.71	4.23
VHM		86.10	GIẢM	TĂNG			88.01	
VIC		117.20	GIẢM	TĂNG			119.57	
VNM	124.00	132.60	TĂNG	TĂNG	137.68	4%	129.54	1.66
VJC	139.40	144.90	TĂNG	TĂNG	157.48	9%	140.63	2.95

Nguồn: YSVN

## ĐỘ BIẾN ĐỘNG NGẪM ĐỊNH CỦA CHỨNG QUYỀN VS. ĐỘ BIẾN ĐỘNG QUÁ KHỨ CỦA CKCS

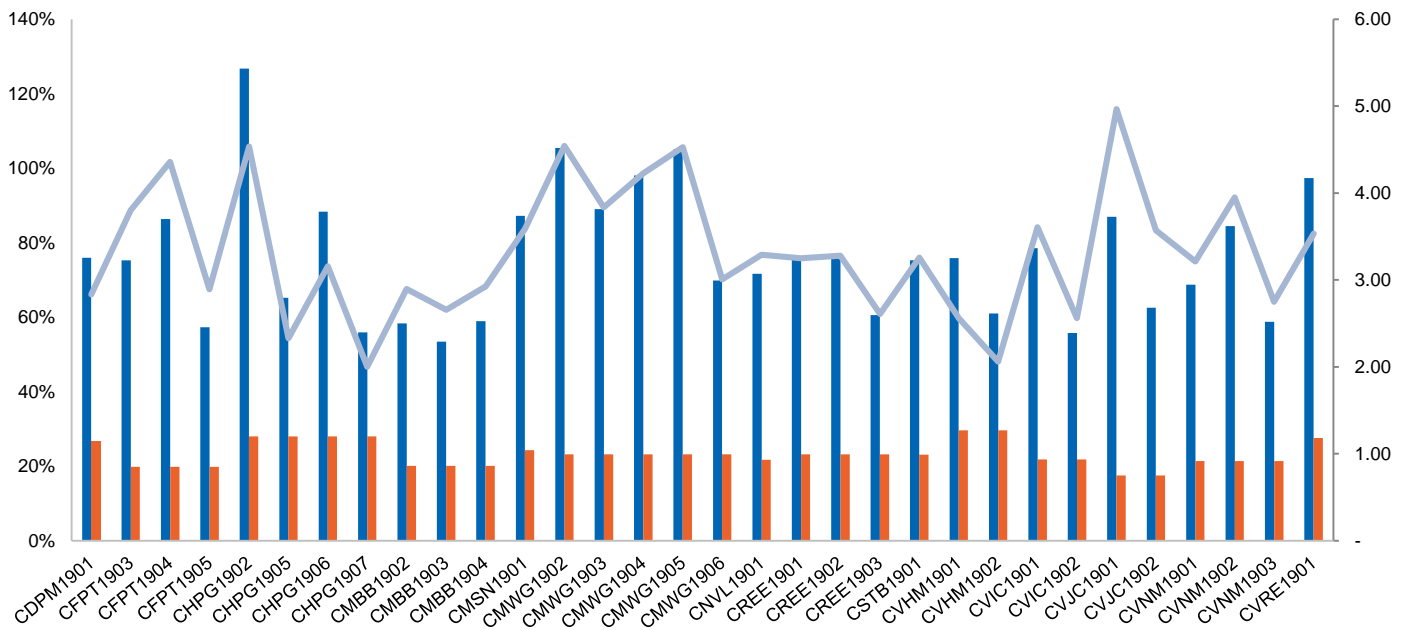

Nguồn: YSVN

(\*) Cột màu cam là Độ biến động quá khứ của cổ phiếu cơ sở; Cột màu xanh là Độ biến động ngầm định của CW. Trend line màu xanh là tỷ lệ Độ biến động ngầm định/Độ biến động lịch sử.

(\*) NĐT có thể sử dụng “Độ biến động ngầm định” để so sánh các chứng quyền có cùng chứng khoán cơ sở. Độ biến động ngầm định càng lớn thì kỳ vọng về mức độ biến động giá của CKCS càng cao (hay nói cách khác, Độ biến động ngầm định càng lớn thì chứng quyền càng đắt).

## THÔNG TIN CHỨNG QUYỀN

Mã chứng quyền	TCPH	Thời hạn	Tỷ lệ chuyển đổi	Giá phát hành	Khối lượng phát hành	Giá thực hiện	Ngày giao dịch cuối cùng
CDPM1901	KISVN	4 tháng	1.00000 : 1	1,900	1,500,000	13,988	07/01/2020
CFPT1903	SSI	6 tháng	0.98120 : 1	6,000	1,000,000	45,135	26/12/2019
CFPT1904	MBS	3 tháng	3.00000 : 1	1,700	3,000,000	52,000	15/11/2019
CFPT1905	SSI	6.5 tháng	1.00000 : 1	9,900	1,000,000	55,000	20/04/2020
CHPG1902	KISVN	6 tháng	5.00000 : 1	1,000	3,000,000	41,999	09/12/2019
CHPG1905	SSI	6 tháng	1.00000 : 1	3,300	3,000,000	23,100	26/12/2019
CHPG1906	KISVN	3 tháng	2.00000 : 1	1,500	5,000,000	28,088	12/11/2019
CHPG1907	SSI	6.5 tháng	1.00000 : 1	4,200	1,000,000	21,000	20/04/2020
CMBB1902	HCM	6 tháng	0.92590 : 1	3,200	1,000,000	20,185	13/12/2019
CMBB1903	SSI	6.5 tháng	1.00000 : 1	4,000	1,000,000	22,000	20/04/2020
CMBB1904	SSI	3.5 tháng	1.00000 : 1	2,900	2,000,000	22,000	20/01/2020
CMSN1901	KISVN	3 tháng	5.00000 : 1	1,920	1,800,000	88,888	12/11/2019
CMWG1902	VND	6 tháng	4.00000 : 1	2,990	2,400,000	90,000	09/12/2019
CMWG1903	HCM	6 tháng	5.00000 : 1	2,700	2,000,000	95,000	24/12/2019



We Create **Fortune**

CMWG1904	SSI	6 tháng	1.00000 : 1	14,000	1,000,000	90,000	26/12/2019
CMWG1905	VCI	3 tháng	5.00000 : 1	5,600	1,500,000	94,000	05/12/2019
CMWG1906	MBS	3 tháng	5.00000 : 1	2,850	1,500,000	120,900	12/12/2019
CNVL1901	KISVN	5 tháng	4.00000 : 1	1,900	3,000,000	62,088	05/02/2020
CREE1901	MBS	3 tháng	3.00000 : 1	1,260	3,000,000	37,550	15/11/2019
CREE1902	SSI	3.5 tháng	1.00000 : 1	5,600	1,000,000	36,000	20/01/2020
CREE1903	SSI	6.5 tháng	1.00000 : 1	7,600	1,000,000	36,000	20/04/2020
GSTB1901	KISVN	4 tháng	1.00000 : 1	1,390	1,500,000	10,888	07/01/2020
CVHM1901	KISVN	5 tháng	4.00000 : 1	3,100	5,000,000	89,888	05/02/2020
CVHM1902	SSI	6.5 tháng	1.00000 : 1	18,600	1,000,000	85,000	20/04/2020
CVIC1901	KISVN	3 tháng	5.00000 : 1	1,960	2,000,000	140,888	12/11/2019
CVIC1902	SSI	6.5 tháng	1.00000 : 1	22,700	1,000,000	115,000	20/04/2020
CVJC1901	KISVN	5 tháng	10.0000 : 1	1,800	5,000,000	145,678	24/02/2020
CVJC1902	SSI	6.5 tháng	1.00000 : 1	27,900	1,000,000	130,000	20/04/2020
CVNM1901	KISVN	6 tháng	9.83600 : 1	1,200	5,000,000	156,282	11/12/2019
CVNM1902	KISVN	6 tháng	10.0000 : 1	1,840	5,000,000	133,333	24/03/2020
CVNM1903	SSI	6.5 tháng	1.00000 : 1	26,600	1,000,000	120,000	20/04/2020
CVRE1901	KISVN	3 tháng	2.00000 : 1	1,900	2,500,000	40,888	12/11/2019

Nguồn: Fiipro, YSVN



We Create **Fortune**

## CÔNG TY CHỨNG KHOÁN YUANTA VIỆT NAM

### Phòng phân tích khối khách hàng cá nhân

**Nguyễn Thế Minh**

**Giám đốc Nghiên cứu Phân tích**

+84 28 3622 6868 ext 3826  
minh.nguyen@yuanta.com.vn

**Quách Đức Khánh**

**Chuyên viên phân tích cao cấp**

+84 28 3622 6868 ext 3833  
khanh.quach@yuanta.com.vn

**Nguyễn Trịnh Ngọc Hồng**

**Chuyên viên phân tích**

+84 28 3622 6868 ext 3832  
hong.nguyen@yuanta.com.vn

**Phạm Tấn Phát**

**Chuyên viên phân tích cao cấp**

+84 28 3622 6868 ext 3880  
phat.pham@yuanta.com.vn

### Phòng Môi giới khách hàng cá nhân

**Nguyễn Thanh Tùng**

**Giám đốc Môi giới Hội Sở**

+84 28 3622 6868 ext 3609  
tung.nguyen@yuanta.com.vn

**Nguyễn Việt Quang**

**Giám đốc chi nhánh Hà Nội**

+84 28 3622 6868 ext 3404  
quang.nguyen@yuanta.com.vn

**Nguyễn Đức Hoàn**

**Giám đốc trung tâm kinh doanh  
Nam Hà Nội**

+84 28 3622 6868 ext 3409  
hoan.nguyen@yuanta.com.vn

**Chung Kim Hoa**

**Giám đốc Khối khách hàng người Hoa**

+84 28 3622 6868 ext 3828  
hoa.chung@yuanta.com.vn

**Võ Thị Thu Thủy**

**Giám đốc chi nhánh Bình Dương**

+84 28 3622 6868 ext 3505  
thuy.vo@yuanta.com.vn

**Võ Đình Tuấn**

**Giám đốc Chi Nhánh Đà Nẵng**

+84 28 3622 6868 ext 3301  
tuan.vo@yuanta.com.vn

**Phù Vĩnh Quế**

**Giám đốc chi nhánh Chợ Lớn**

+84 28 3622 6868  
que.phu@yuanta.com.vn

**Bùi Quốc Phong**

**Giám đốc chi nhánh Đồng Nai**

+84 28 3622 6868  
phong.bui@yuanta.com.vn



## Appendix A: Important Disclosures

### Analyst Certification

Each research analyst primarily responsible for the content of this research report, in whole or in part, certifies that with respect to each security or issuer that the analyst covered in this report: (1) all of the views expressed accurately reflect his or her personal views about those securities or issuers; and (2) no part of his or her compensation was, is, or will be, directly or indirectly, related to the specific recommendations or views expressed by that research analyst in the research report.

### Ratings Definitions

**BUY:** We have a positive outlook on the stock based on our expected absolute or relative return over the investment period. Our thesis is based on our analysis of the company's outlook, financial performance, catalysts, valuation and risk profile. We recommend investors add to their position.

**HOLD-Outperform:** In our view, the stock's fundamentals are relatively more attractive than peers at the current price. Our thesis is based on our analysis of the company's outlook, financial performance, catalysts, valuation and risk profile.

**HOLD-Underperform:** In our view, the stock's fundamentals are relatively less attractive than peers at the current price. Our thesis is based on our analysis of the company's outlook, financial performance, catalysts, valuation and risk profile.

**SELL:** We have a negative outlook on the stock based on our expected absolute or relative return over the investment period. Our thesis is based on our analysis of the company's outlook, financial performance, catalysts, valuation and risk profile. We recommend investors reduce their position.

**Under Review:** We actively follow the company, although our estimates, rating and target price are under review.

**Restricted:** The rating and target price have been suspended temporarily to comply with applicable regulations and/or Yuanta policies.

Note: Yuanta research coverage with a Target Price is based on an investment period of 12 months. Greater China Discovery Series coverage does not have a formal 12-month Target Price and the recommendation is based on an investment period specified by the analyst in the report.

### Global Disclaimer

© 2018 Yuanta. All rights reserved. The information in this report has been compiled from sources we believe to be reliable, but we do not hold ourselves responsible for its completeness or accuracy. It is not an offer to sell or solicitation of an offer to buy any securities. All opinions and estimates included in this report constitute our judgment as of this date and are subject to change without notice.

This report provides general information only. Neither the information nor any opinion expressed herein constitutes an offer or invitation to make an offer to buy or sell securities or other investments. This material is prepared for general circulation to clients and is not intended to provide tailored investment advice and does not take into account the individual financial situation and objectives of any specific person who may receive this report. Investors should seek financial advice regarding the appropriateness of investing in any securities, investments or investment strategies discussed or recommended in this report. The information contained in this report has been compiled from sources believed to be reliable but no representation or warranty, express or implied, is made as to its accuracy, completeness or correctness. This report is not (and should not be construed as) a solicitation to act as securities broker or dealer in any jurisdiction by any person or company that is not legally permitted to carry on such business in that jurisdiction.

Yuanta research is distributed in the United States only to Major U.S. Institutional Investors (as defined in Rule 15a-6 under the Securities Exchange Act of 1934, as amended and SEC staff interpretations thereof). All transactions by a US person in the securities mentioned in this report must be affected through a registered broker-dealer under Section 15 of the Securities Exchange Act of 1934, as amended. Yuanta research is distributed in Taiwan by Yuanta Securities Investment Consulting. Yuanta research is distributed in Hong Kong by Yuanta Securities (Hong Kong) Co. Limited, which is licensed in Hong Kong by the Securities and Futures Commission for regulated activities, including Type 4 regulated activity (advising on securities). In Hong Kong, this research report may not be redistributed, retransmitted or disclosed, in whole or in part or any form or manner, without the express written