



# Bản tin chứng quyền ngày 09/04/2020

## Thị trường phân hóa

Thanh khoản trên thị trường chứng quyền tăng mạnh trở lại khi diễn biến của thị trường cơ sở tích cực hơn sau khi áp lực chốt lời giảm dần. Các mã chứng quyền có sự phân hóa khi các chứng quyền tăng giảm đan xen nhau. Các chứng quyền của KIS bắt ngờ có thanh khoản tốt trong phiên hôm nay, trong đó chứng quyền CSTB2002 có thanh khoản dẫn đầu thị trường. Nhìn chung, thị trường cơ sở đang có các chuyển biến tích cực, giúp giảm thiểu rủi ro trên thị trường cơ sở, tuy vậy do thanh khoản của thị trường chứng quyền vẫn còn rất kém và biến động phức tạp, chúng tôi vẫn khuyến nghị NĐT tiếp tục quan sát thị trường và chưa vội mở vị thế mua mới.

Giá trị giao dịch và Khối lượng giao dịch

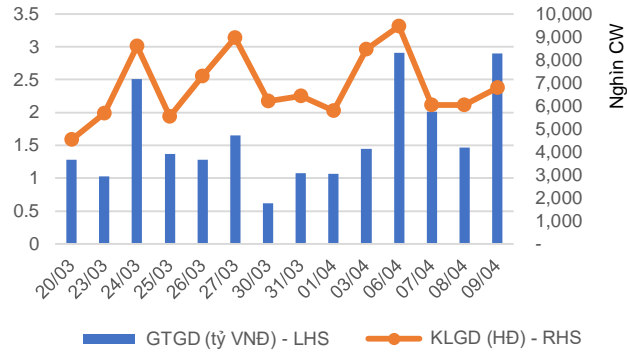

Phân bổ GTGD theo mã chứng quyền

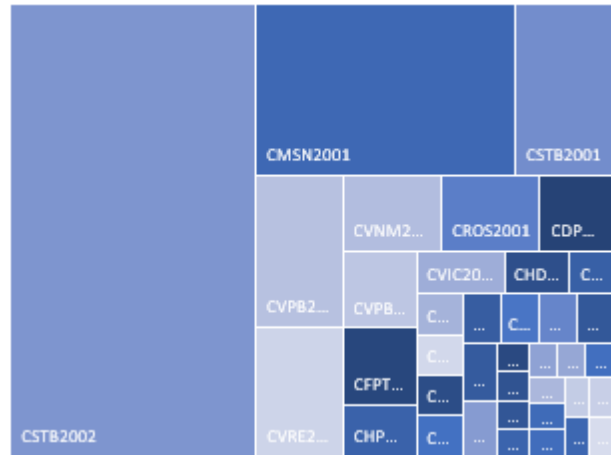

Phân bổ GTGD theo mã chứng khoán cơ sở

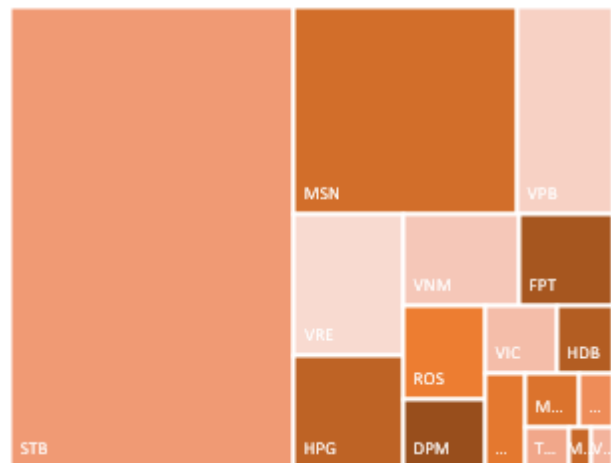



We Create Fortune

KẾT QUẢ GIAO DỊCH TRONG PHIÊN VÀ CÁC CHỈ SỐ LIÊN QUAN

Mã	Thay đổi(+/-%)	Đóng cửa	KLGD (Hợp đồng)	GTGD (tỷ VNĐ)	Trạng thái tiền	Premium	Đòn bẩy	Số phiên còn lại	Độ biến động ngầm định
CDPM2001	27.5%	880	84,000	0.06	OTM	19.2%	2.81	49	87%
CDPM2002	12.1%	2,510	1,070	-	OTM	29.6%	2.31	177	65%
CFPT1905	-7.7%	120	26,920	-	OTM	17.7%	0.01	7	58%
CFPT1908	0.0%	410	137,010	0.06	OTM	17.9%	3.63	47	42%
CFPT2001	8.7%	250	25,600	0.01	OTM	22.2%	1.90	50	48%
CFPT2002	13.5%	420	47,010	0.02	OTM	25.6%	3.10	72	37%
CGMD1901	-33.3%	20	5,930	-	OTM	60.4%	0.00	11	123%
CGMD2001	-16.7%	50	34,890	-	OTM	52.7%	0.00	50	65%
CHDB2001	-15.8%	160	172,660	0.03	OTM	42.5%	0.05	49	61%
CHDB2003	-6.2%	760	15,910	0.01	OTM	62.9%	0.33	177	62%
CHDB2004	-25.0%	30	93,320	-	OTM	38.2%	0.00	23	52%
CHPG1907	-60.0%	60	113,370	0.01	OTM	13.5%	1.23	7	50%
CHPG1909	0.0%	80	229,590	0.02	OTM	33.9%	0.03	24	66%
CHPG2001	0.0%	250	63,580	0.02	OTM	32.1%	0.92	56	56%
CHPG2002	-1.4%	700	21,920	0.02	OTM	69.3%	0.35	177	65%
CHPG2003	0.0%	110	238,000	0.02	OTM	20.9%	0.13	13	79%
CHPG2004	-2.6%	380	102,840	0.04	OTM	28.7%	1.05	45	54%
CMBB1903	-33.3%	20	93,840	-	OTM	39.4%	0.00	7	91%
CMBB2001	-21.4%	110	109,620	0.01	OTM	34.3%	0.13	50	52%
CMSN1902	11.1%	100	138,030	0.01	OTM	32.0%	0.08	24	63%
CMSN2001	6.3%	2,020	232,810	0.47	OTM	27.8%	2.48	177	60%
CMWG2001	-37.5%	50	221,720	0.01	OTM	65.1%	0.00	50	66%
CMWG2002	-18.2%	90	103,920	0.01	OTM	51.9%	0.02	64	57%
CMWG2003	0.0%	20	14,700	-	OTM	57.1%	0.00	9	122%
CMWG2004	-32.2%	400	25,470	0.01	OTM	44.4%	0.02	45	52%
CNVL2001	-1.9%	1,520	1,000	-	OTM	38.4%	0.88	177	58%
CPNJ2001	-33.3%	20	76,110	-	OTM	41.1%	0.00	9	90%
CREE1903	0.0%	90	16,620	-	OTM	15.2%	0.15	7	53%
CREE1905	18.4%	450	42,170	0.02	OTM	14.8%	4.64	47	46%
CREE2001	0.0%	270	60,820	0.02	OTM	19.3%	2.67	50	52%
CROS2001	0.0%	80	1,033,130	0.08	OTM	525.9%	0.00	49	276%
CSBT2001	1.1%	880	23,210	0.02	OTM	62.9%	0.09	177	59%
CSTB2001	-9.1%	500	322,830	0.18	OTM	25.1%	0.99	49	67%
CSTB2002	-4.4%	1,290	863,580	1.18	OTM	43.4%	1.05	177	67%
CTCB1902	0.0%	480	38,860	0.02	OTM	27.1%	0.49	39	62%
CTCB2001	0.0%	100	24,700	-	OTM	37.3%	0.23	50	52%
CTCB2002	50.0%	60	59,450	-	OTM	30.5%	0.05	23	52%
CVHM1902	0.0%	50	14,130	-	OTM	23.3%	0.00	7	57%
CVHM2001	1.1%	1,900	4,020	0.01	OTM	50.8%	0.56	177	72%
CVIC1902	-42.9%	40	32,980	-	OTM	19.8%	0.00	7	47%
CVIC1903	14.3%	80	284,720	0.01	OTM	29.0%	0.00	24	59%
CVIC2001	-2.1%	2,290	19,200	0.04	OTM	43.7%	0.46	177	63%
CVJC1902	80.0%	90	2,990	-	OTM	27.5%	0.00	7	67%
CVJC2001	5.1%	620	2,770	-	OTM	75.8%	0.01	177	63%
CVNM1903	33.3%	120	186,340	0.02	OTM	17.0%	0.01	7	48%
CVNM1905	0.0%	20	34,820	-	OTM	25.8%	0.00	11	62%
CVNM2001	3.7%	280	50,770	0.01	OTM	22.7%	1.27	50	49%
CVNM2002	9.5%	1,500	55,300	0.08	OTM	48.5%	0.62	177	54%
CVPB2001	-4.7%	820	156,610	0.14	OTM	15.1%	3.96	50	63%
CVPB2003	0.0%	1,070	54,560	0.06	OTM	22.7%	2.94	72	52%
CVPB2004	-10.0%	90	131,280	0.01	OTM	28.1%	0.28	23	52%
CVRE1903	20.0%	60	228,870	0.01	OTM	51.5%	0.00	24	78%
CVRE2001	25.0%	300	401,950	0.12	OTM	60.3%	0.22	115	67%
CVRE2002	0.0%	80	207,600	0.02	OTM	36.4%	0.53	50	53%
CVRE2003	26.7%	1,140	13,130	0.01	OTM	70.0%	0.30	177	72%
CDPM2001	27.5%	880	84,000	0.06	OTM	19.2%	2.81	49	87%



We Create **Fortune**

Nguồn: Fiipro, YSVN

Premium = (Giá thực hiện + Giá chứng quyền x Tỷ lệ chuyển đổi) - Giá hiện tại của CKCS (Chênh lệch giữa Giá hòa vốn và giá hiện tại của CKCS).  
Đòn bẩy (Effective gearing) càng cao thì độ biến động theo CKCS càng lớn.  
Để hạn chế rủi ro, NĐT nên lựa chọn những Chứng quyền đang có Trạng thái tiền dương (ITM), có Tỷ lệ Premium hoặc Độ biến động ngầm định thấp.  
Ngoài ra, NĐT cũng nên ưu tiên giao dịch các Chứng quyền có Số phiên còn lại (thời gian tới khi đáo hạn) cao (trên 02 tuần) để hạn chế rủi ro.

## BẢNG TỔNG HỢP KHUYẾN NGHỊ KỸ THUẬT CỔ PHIẾU CƠ SỞ

Mã	Giá khuyến nghị	Giá hiện tại	Xu hướng ngắn hạn	Xu hướng trung hạn	Mức mục tiêu ngắn hạn	Upside ngắn hạn so với giá hiện tại	Mức cắt lỗ ngắn hạn	Reward/Risk
DPM	12.05	13.70	TĂNG	GIẢM	13.08	9%	11.69	2.89
FPT	44.60	46.85	TĂNG	GIẢM	49.79	12%	43.00	3.24
HPG	18.85	18.55	TĂNG	GIẢM	21.29	13%	17.80	2.32
MBB	15.75	15.80	TĂNG	GIẢM	17.70	12%	15.09	2.96
MSN	52.30	59.40	TĂNG	GIẢM	60.10	15%	52.65	(22.05)
MWG	69.90	73.00	TĂNG	GIẢM	80.19	15%	66.78	3.29
NVL		52.00	GIẢM	GIẢM			52.71	
PNJ	55.50	58.00	TĂNG	GIẢM	61.01	10%	52.59	1.89
REE	30.20	29.85	TĂNG	GIẢM	34.55	14%	28.83	3.19
STB	8.93	9.19	TĂNG	GIẢM	10.08	13%	8.43	2.31
VHM	66.00	69.00	TĂNG	GIẢM	71.37	8%	63.87	2.52
VIC	86.80	96.00	TĂNG	GIẢM	99.04	14%	85.26	7.93
VNM	94.00	100.10	TĂNG	GIẢM	104.21	11%	90.84	3.23
VJC		102.00	GIẢM	GIẢM			103.23	
VRE	20.85	23.70	TĂNG	GIẢM	22.96	10%	19.85	2.10

Nguồn: YSVN



We Create Fortune

## ĐỘ BIẾN ĐỘNG NGẪM ĐỊNH CỦA CHỨNG QUYỀN VS. ĐỘ BIẾN ĐỘNG QUÁ KHỨ CỦA CKCS

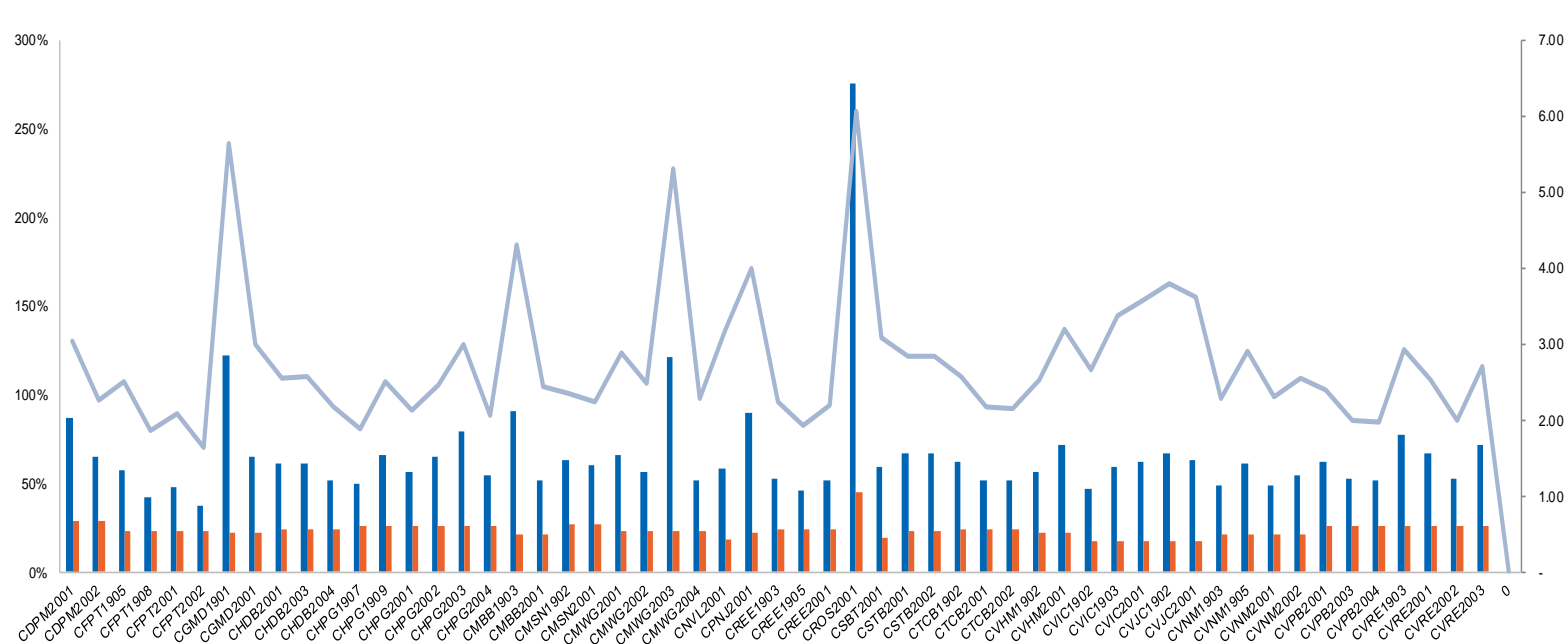

Nguồn: YSVN

(\*) Cột màu cam là Độ biến động quá khứ của cổ phiếu cơ sở; Cột màu xanh là Độ biến động ngầm định của CW; Đường trend line màu xanh là tỷ lệ Độ biến động ngầm định/Độ biến động lịch sử.

(\*) NĐT có thể sử dụng “Độ biến động ngầm định” để so sánh các chứng quyền có cùng chứng khoán cơ sở. Độ biến động ngầm định càng lớn thì kỳ vọng về mức độ biến động giá của CKCS càng cao (hay nói cách khác, Độ biến động ngầm định càng lớn thì chứng quyền càng đắt).

## THÔNG TIN CHỨNG QUYỀN

Mã chứng quyền	TCPH	Thời hạn	Tỷ lệ chuyển đổi	Giá phát hành	Khối lượng phát hành	Giá thực hiện	Ngày giao dịch cuối cùng
CDPM2001	KISVN	6 tháng	2.00000 : 1	1,000	2,000,000	14,567	17/06/2020
CDPM2002	KISVN	11 tháng	1.00000 : 1	1,700	2,000,000	15,252	14/12/2020
CFPT1905	SSI	6 tháng	1.00000 : 1	9,900	5,000,000	55,000	20/04/2020
CFPT1908	MBS	6 tháng	3.00000 : 1	3,150	2,400,000	54,000	15/06/2020
CFPT2001	HCM	6 tháng	5.00000 : 1	1,600	5,000,000	56,000	18/06/2020
CFPT2002	VCI	6 tháng	2.00000 : 1	3,300	1,000,000	58,000	20/07/2020
CGMD1901	MBS	3 tháng	3.00000 : 1	1,680	1,500,000	26,400	24/04/2020
CGMD2001	HCM	6 tháng	4.00000 : 1	1,000	5,000,000	25,000	18/06/2020
CHDB2001	KISVN	6 tháng	2.00000 : 1	2,000	5,000,000	29,099	17/06/2020
CHDB2003	KISVN	11 tháng	2.00000 : 1	2,700	2,000,000	32,123	14/12/2020
CHDB2004	SSI	3 tháng	1.00000 : 1	3,200	3,000,000	28,500	12/05/2020
CHPG1907	SSI	3 tháng	1.00000 : 1	4,200	1,500,000	21,000	20/04/2020
CHPG1909	KISVN	3 tháng	2.00000 : 1	1,800	3,000,000	24,680	13/05/2020
CHPG2001	HCM	6 tháng	2.00000 : 1	1,800	5,000,000	24,000	26/06/2020
CHPG2002	KISVN	11 tháng	2.00000 : 1	1,700	3,000,000	29,999	14/12/2020
CHPG2003	MBS	3.5 tháng	3.00000 : 1	1,570	6,000,000	22,100	28/04/2020
CHPG2004	SSI	4 tháng	1.00000 : 1	2,800	5,000,000	23,500	11/06/2020
CMBB1903	SSI	6 tháng	1.00000 : 1	4,000	2,400,000	22,000	20/04/2020
CMBB2001	HCM	6 tháng	2.00000 : 1	1,600	5,000,000	21,000	18/06/2020
CMSN1902	KISVN	4 tháng	5.00000 : 1	3,000	1,500,000	77,889	13/05/2020



We Create Fortune

CMSN2001	KISVN	11 tháng	5.00000 : 1	2,300	2,000,000	65,789	14/12/2020
CMWG2001	HCM	6 tháng	10.00000 : 1	1,700	5,000,000	120,000	18/06/2020
CMWG2002	MBS	6 tháng	10.00000 : 1	1,950	2,000,000	110,000	08/07/2020
CMWG2003	MBS	3.5 tháng	10.00000 : 1	1,530	4,000,000	114,500	22/04/2020
CMWG2004	SSI	4 tháng	1.00000 : 1	13,600	1,000,000	105,000	11/06/2020
CNVL2001	KISVN	11 tháng	4.00000 : 1	2,300	2,000,000	65,888	14/12/2020
CPNJ2001	MBS	3.5 tháng	4.89350 : 1	2,200	2,000,000	81,721	22/04/2020
CREE1903	SSI	6 tháng	0.95310 : 1	7,600	1,000,000	34,312	20/04/2020
CREE1905	MBS	6 tháng	2.85930 : 1	2,150	2,000,000	32,977	15/06/2020
CREE2001	HCM	6 tháng	4.76550 : 1	1,100	5,000,000	34,312	18/06/2020
CROS2001	KISVN	6 tháng	4.00000 : 1	1,500	10,000,000	26,468	17/06/2020
CSBT2001	KISVN	11 tháng	1.00000 : 1	2,900	2,000,000	21,111	14/12/2020
CSTB2001	KISVN	6 tháng	1.00000 : 1	1,500	5,000,000	10,999	17/06/2020
CSTB2002	KISVN	11 tháng	1.00000 : 1	1,700	3,000,000	11,888	14/12/2020
CTCB1902	VND	5 tháng	1.00000 : 1	5,300	5,000,000	21,000	03/06/2020
CTCB2001	HCM	6 tháng	2.00000 : 1	1,700	5,000,000	23,000	18/06/2020
CTCB2002	SSI	3 tháng	1.00000 : 1	2,500	3,000,000	22,000	12/05/2020
CVHM1902	SSI	5 tháng	1.00000 : 1	18,600	3,000,000	85,000	20/04/2020
CVHM2001	KISVN	11 tháng	5.00000 : 1	3,100	2,000,000	94,567	14/12/2020
CVIC1902	SSI	3.5 tháng	1.00000 : 1	22,700	1,000,000	115,000	20/04/2020
CVIC1903	KISVN	3 tháng	10.00000 : 1	2,100	2,000,000	123,000	13/05/2020
CVIC2001	KISVN	11 tháng	5.00000 : 1	3,800	2,000,000	126,468	14/12/2020
CVJC1902	SSI	6.5 tháng	1.00000 : 1	27,900	1,000,000	130,000	20/04/2020
CVJC2001	KISVN	11 tháng	10.00000 : 1	2,400	2,000,000	173,137	14/12/2020
CVNM1903	SSI	3 tháng	0.97524 : 1	26,600	1,500,000	117,029	20/04/2020
CVNM1905	MBS	3 tháng	9.91500 : 1	2,500	3,000,000	125,722	24/04/2020
CVNM2001	HCM	6 tháng	10.00000 : 1	1,700	5,000,000	120,000	18/06/2020
CVNM2002	KISVN	11 tháng	5.00000 : 1	3,200	3,000,000	141,111	14/12/2020
CVPB2001	HCM	6 tháng	2.00000 : 1	1,500	5,000,000	20,000	18/06/2020
CVPB2003	VCI	6 tháng	1.00000 : 1	5,000	1,500,000	22,000	20/07/2020
CVPB2004	SSI	3 tháng	1.00000 : 1	4,100	3,000,000	24,000	12/05/2020
CVRE1903	KISVN	6.5 tháng	2.00000 : 1	2,700	1,000,000	35,789	13/05/2020
CVRE2001	KISVN	9 tháng	4.00000 : 1	1,500	8,000,000	36,789	17/09/2020
CVRE2002	HCM	6 tháng	4.00000 : 1	1,400	5,000,000	32,000	18/06/2020
CVRE2003	KISVN	11 tháng	2.00000 : 1	3,000	3,000,000	37,999	14/12/2020
CDPM2001	KISVN	6 tháng	2.00000 : 1	1,000	2,000,000	14,567	17/06/2020

Nguồn: Fiipro, YSVN



We Create **Fortune**

## CÔNG TY CHỨNG KHOÁN YUANTA VIỆT NAM

### Phòng phân tích khối khách hàng cá nhân

**Nguyễn Thế Minh**

**Giám đốc Nghiên cứu Phân tích**

+84 28 3622 6868 ext 3826  
minh.nguyen@yuanta.com.vn

**Quách Đức Khánh**

**Chuyên viên phân tích cao cấp**

+84 28 3622 6868 ext 3833  
khanh.quach@yuanta.com.vn

**Nguyễn Trịnh Ngọc Hồng**

**Chuyên viên phân tích**

+84 28 3622 6868 ext 3832  
hong.nguyen@yuanta.com.vn

**Phạm Tấn Phát**

**Chuyên viên phân tích cao cấp**

+84 28 3622 6868 ext 3880  
phat.pham@yuanta.com.vn

### Phòng Môi giới khách hàng cá nhân

**Nguyễn Thanh Tùng**

**Giám đốc Môi giới Hội Sở**

+84 28 3622 6868 ext 3609  
tung.nguyen@yuanta.com.vn

**Nguyễn Việt Quang**

**Giám đốc chi nhánh Hà Nội**

+84 28 3622 6868 ext 3404  
quang.nguyen@yuanta.com.vn

**Nguyễn Đức Hoàn**

**Giám đốc trung tâm kinh doanh  
Nam Hà Nội**

+84 28 3622 6868 ext 3409  
hoan.nguyen@yuanta.com.vn

**Chung Kim Hoa**

**Giám đốc Khối khách hàng người Hoa**

+84 28 3622 6868 ext 3828  
hoa.chung@yuanta.com.vn

**Võ Thị Thu Thủy**

**Giám đốc chi nhánh Bình Dương**

+84 28 3622 6868 ext 3505  
thuy.vo@yuanta.com.vn

**Võ Đình Tuấn**

**Giám đốc Chi Nhánh Đà Nẵng**

+84 28 3622 6868 ext 3301  
tuan.vo@yuanta.com.vn

**Phù Vĩnh Quế**

**Giám đốc chi nhánh Chợ Lớn**

+84 28 3622 6868  
que.phu@yuanta.com.vn

**Bùi Quốc Phong**

**Giám đốc chi nhánh Đồng Nai**

+84 28 3622 6868  
phong.bui@yuanta.com.vn



## Appendix A: Important Disclosures

### Analyst Certification

Each research analyst primarily responsible for the content of this research report, in whole or in part, certifies that with respect to each security or issuer that the analyst covered in this report: (1) all of the views expressed accurately reflect his or her personal views about those securities or issuers; and (2) no part of his or her compensation was, is, or will be, directly or indirectly, related to the specific recommendations or views expressed by that research analyst in the research report.

### Ratings Definitions

**BUY:** We have a positive outlook on the stock based on our expected absolute or relative return over the investment period. Our thesis is based on our analysis of the company's outlook, financial performance, catalysts, valuation and risk profile. We recommend investors add to their position.

**HOLD-Outperform:** In our view, the stock's fundamentals are relatively more attractive than peers at the current price. Our thesis is based on our analysis of the company's outlook, financial performance, catalysts, valuation and risk profile.

**HOLD-Underperform:** In our view, the stock's fundamentals are relatively less attractive than peers at the current price. Our thesis is based on our analysis of the company's outlook, financial performance, catalysts, valuation and risk profile.

**SELL:** We have a negative outlook on the stock based on our expected absolute or relative return over the investment period. Our thesis is based on our analysis of the company's outlook, financial performance, catalysts, valuation and risk profile. We recommend investors reduce their position.

**Under Review:** We actively follow the company, although our estimates, rating and target price are under review.

**Restricted:** The rating and target price have been suspended temporarily to comply with applicable regulations and/or Yuanta policies.

Note: Yuanta research coverage with a Target Price is based on an investment period of 12 months. Greater China Discovery Series coverage does not have a formal 12-month Target Price and the recommendation is based on an investment period specified by the analyst in the report.

### Global Disclaimer

© 2018 Yuanta. All rights reserved. The information in this report has been compiled from sources we believe to be reliable, but we do not hold ourselves responsible for its completeness or accuracy. It is not an offer to sell or solicitation of an offer to buy any securities. All opinions and estimates included in this report constitute our judgment as of this date and are subject to change without notice.

This report provides general information only. Neither the information nor any opinion expressed herein constitutes an offer or invitation to make an offer to buy or sell securities or other investments. This material is prepared for general circulation to clients and is not intended to provide tailored investment advice and does not take into account the individual financial situation and objectives of any specific person who may receive this report. Investors should seek financial advice regarding the appropriateness of investing in any securities, investments or investment strategies discussed or recommended in this report. The information contained in this report has been compiled from sources believed to be reliable but no representation or warranty, express or implied, is made as to its accuracy, completeness or correctness. This report is not (and should not be construed as) a solicitation to act as securities broker or dealer in any jurisdiction by any person or company that is not legally permitted to carry on such business in that jurisdiction.

Yuanta research is distributed in the United States only to Major U.S. Institutional Investors (as defined in Rule 15a-6 under the Securities Exchange Act of 1934, as amended and SEC staff interpretations thereof). All transactions by a US person in the securities mentioned in this report must be affected through a registered broker-dealer under Section 15 of the Securities Exchange Act of 1934, as amended. Yuanta research is distributed in Taiwan by Yuanta Securities Investment Consulting. Yuanta research is distributed in Hong Kong by Yuanta Securities (Hong Kong) Co. Limited, which is licensed in Hong Kong by the Securities and Futures Commission for regulated activities, including Type 4 regulated activity (advising on securities). In Hong Kong, this research report may not be redistributed, retransmitted or disclosed, in whole or in part or any form or manner, without the express written