





We Create Fortune

## KẾT QUẢ GIAO DỊCH TRONG PHIÊN VÀ CÁC CHỈ SỐ LIÊN QUAN

Mã	Thay đổi(+/-%)	Đóng cửa	KLGD (Hợp đồng)	GTGD (tỷ VNĐ)	Trạng thái tiền	Premium	Đòn bẩy	Số phiên còn lại	Độ biến động ngầm định
CCTD2001	-5.5%	2,070	44,730	0.09	OTM	41.3%	2.88	135	114%
CDPM2001	-9.1%	1,000	25,860	0.03	ITM	12.3%	4.45	7	208%
CDPM2002	-3.3%	2,660	170,490	0.47	OTM	21.4%	3.01	135	64%
CFPT1908	14.5%	1,260	218,030	0.27	OTM	17.1%	0.18	5	204%
CFPT2001	7.5%	570	421,270	0.28	OTM	19.3%	0.09	8	160%
CFPT2002	10.9%	2,030	12,930	0.03	OTM	25.8%	0.76	30	104%
CFPT2003	7.1%	12,450	22,800	0.29	OTM	26.5%	2.19	108	99%
CFPT2004	9.1%	9,830	48,460	0.48	OTM	21.2%	2.54	43	127%
CFPT2005	9.8%	9,270	49,250	0.47	ITM	18.1%	3.04	15	194%
CGMD2001	0.0%	20	693,300	0.01	OTM	18.9%	0.06	8	69%
CHDB2001	-14.3%	180	854,180	0.13	OTM	7.5%	9.84	7	55%
CHDB2003	0.0%	1,680	44,050	0.07	OTM	29.5%	2.65	135	61%
CHPG2001	21.5%	2,090	124,510	0.26	ITM	1.7%	6.50	14	73%
CHPG2002	15.7%	1,920	254,110	0.47	OTM	22.2%	3.27	135	56%
CHPG2004	23.5%	4,360	91,550	0.38	ITM	0.6%	6.35	3	141%
CHPG2005	7.1%	8,780	68,540	0.60	ITM	0.3%	3.12	81	0%
CHPG2006	11.9%	3,660	26,190	0.09	ITM	5.9%	3.55	70	71%
CHPG2007	17.4%	5,460	11,520	0.06	ITM	2.7%	4.94	26	73%
CMBB2001	-20.0%	40	671,270	0.03	OTM	16.5%	0.28	8	65%
CMBB2002	7.5%	1,580	97,540	0.16	ITM	8.2%	6.52	43	51%
CMBB2003	5.4%	2,540	48,730	0.13	ITM	13.5%	4.22	108	51%
CMBB2004	16.9%	1,730	124,060	0.21	ITM	3.5%	8.73	15	63%
CMBB2005	11.9%	1,320	12,750	0.02	OTM	17.8%	4.89	98	44%
CMSN2001	3.0%	2,030	22,840	0.05	OTM	19.8%	3.26	135	58%
CMSN2002	3.6%	2,320	10	-	ITM	14.0%	3.97	70	67%
CMSN2003	17.9%	1,580	3,450	0.01	OTM	15.4%	3.43	26	69%
CMSN2004	0.9%	2,350	273,660	0.64	ITM	5.3%	4.70	61	55%
CMWG2001	0.0%	20	148,320	-	OTM	33.4%	0.00	8	93%
CMWG2002	18.2%	130	51,680	0.01	OTM	23.5%	1.82	22	63%
CMWG2004	0.0%	50	115,220	0.01	OTM	16.6%	0.00	3	81%
CMWG2005	16.9%	6,860	32,510	0.23	OTM	17.3%	3.46	81	70%
CMWG2006	-0.5%	1,860	6,020	0.01	OTM	32.4%	2.17	98	70%
CNVL2001	2.6%	1,190	126,400	0.15	OTM	29.2%	1.48	135	51%
CPNJ2002	7.2%	4,320	81,130	0.35	OTM	17.5%	3.61	81	64%
CPNJ2003	0.0%	1,050	10,000	0.01	OTM	21.4%	4.01	98	50%
CPNJ2004	17.0%	1,100	241,470	0.26	OTM	9.7%	6.17	49	50%
CREE1905	-12.5%	140	72,960	0.01	OTM	3.8%	21.79	5	41%
CREE2001	-40.0%	90	52,740	0.01	OTM	8.1%	6.68	8	55%
CREE2002	0.5%	1,950	216,590	0.45	ITM	5.6%	9.20	15	60%
CROS2001	0.0%	10	3,009,810	0.03	OTM	618.4%	0.00	7	500%
CROS2002	21.2%	1,370	28,700	0.04	OTM	133.0%	0.20	135	199%
CSBT2001	38.9%	1,000	306,570	0.27	OTM	37.3%	2.62	135	51%
CSTB2001	-7.4%	250	924,320	0.23	OTM	5.1%	13.44	7	55%
CSTB2002	0.6%	1,600	94,280	0.15	OTM	26.1%	2.77	135	63%
CSTB2003	2.3%	1,340	308,430	0.42	OTM	16.4%	3.81	70	66%
CTCB2001	-5.6%	170	447,010	0.07	OTM	7.6%	10.03	8	56%
CTCB2003	3.8%	1,350	14,960	0.02	OTM	21.4%	4.93	98	45%
CTCB2004	4.2%	2,500	122,970	0.32					
CVHM2001	8.6%	1,650	120,330	0.19	OTM	32.2%	2.51	135	59%
CVIC2001	3.4%	1,540	133,360	0.21	OTM	39.8%	1.53	135	58%
CVIC2002	0.0%	780	52,090	0.04	OTM	17.5%	2.16	26	68%
CVJC2001	1.4%	700	307,070	0.21	OTM	56.6%	0.35	135	63%
CVNM2001	38.3%	650	478,890	0.28	ITM	3.0%	13.63	8	61%
CVNM2002	17.8%	2,050	65,570	0.13	OTM	23.3%	3.66	135	45%
CVNM2003	6.6%	2,910	284,050	0.85	ITM	0.2%	4.17	61	0%
CVPB2001	3.6%	2,280	241,120	0.58	ITM	0.4%	5.36	8	80%
CVPB2003	9.6%	2,850	106,380	0.30	ITM	1.6%	7.06	30	36%



We Create **Fortune**

CVPB2005	4.0%	2,860	355,300	1.04	ITM	3.1%	4.00	49	62%
CVRE2001	0.0%	200	486,530	0.10	OTM	31.4%	4.06	73	49%
CVRE2002	0.0%	50	279,420	0.01	OTM	12.6%	4.14	8	60%
CVRE2003	-1.7%	1,140	252,750	0.29	OTM	40.8%	2.29	135	59%
CVRE2004	-4.7%	1,840	41,970	0.07	OTM	11.3%	5.72	26	66%

Nguồn: Fiipro, YSVN

Premium = (Giá thực hiện + Giá chứng quyền x Tỷ lệ chuyển đổi) - Giá hiện tại của CKCS (Chênh lệch giữa Giá hòa vốn và giá hiện tại của CKCS).  
Đòn bẩy (Effective gearing) càng cao thì độ biến động theo CKCS càng lớn.  
Để hạn chế rủi ro, NĐT nên lựa chọn những Chứng quyền đang có Trạng thái tiền dương (ITM), có Tỷ lệ Premium hoặc Độ biến động ngầm định thấp.  
Ngoài ra, NĐT cũng nên ưu tiên giao dịch các Chứng quyền có Số phiên còn lại (thời gian tới khi đáo hạn) cao (trên 02 tuần) để hạn chế rủi ro.

**BẢNG TỔNG HỢP KHUYẾN NGHỊ KỸ THUẬT CỔ PHIẾU CƠ SỞ**

Mã	Giá khuyến nghị	Giá hiện tại	Xu hướng ngắn hạn	Xu hướng trung hạn	Mức mục tiêu ngắn hạn	Upside ngắn hạn so với giá hiện tại	Mức cắt lỗ ngắn hạn	Reward/Risk
DPM	15.30	14.75	TĂNG	TĂNG	16.65	9%	13.84	0.92
FPT	44.60	49.35	TĂNG	TĂNG	49.79	12%	46.92	(2.24)
HPG	18.85	27.70	TĂNG	TĂNG	21.29	13%	26.02	(0.34)
MBB	15.75	18.10	TĂNG	TĂNG	17.70	12%	17.34	(1.23)
MSN	61.00	63.40	TĂNG	TĂNG	69.85	15%	61.13	(69.15)
MWG	69.90	90.10	TĂNG	TĂNG	80.19	15%	82.29	(0.83)
NVL	53.00	54.70	TĂNG	GIẢM	59.59	12%	51.31	3.90
PNJ	55.50	66.10	TĂNG	TĂNG	61.01	10%	60.89	(1.02)
REE	30.20	32.15	TĂNG	GIẢM	34.55	14%	30.84	(6.84)
STB	8.93	10.70	TĂNG	TĂNG	10.08	13%	10.03	(1.05)
VHM	66.00	77.80	TĂNG	TĂNG	71.37	8%	73.65	(0.70)
VIC	86.80	96.00	TĂNG	TĂNG	99.04	14%	93.49	(1.83)
VNM	105.00	122.80	TĂNG	TĂNG	116.26	11%	113.19	(1.37)
VJC	109.10	115.00	TĂNG	TĂNG	121.09	11%	112.20	(3.86)
VRE	26.55	28.60	TĂNG	TĂNG	29.30	10%	26.56	(416.75)

Nguồn: YSVN



We Create Fortune

## ĐỘ BIẾN ĐỘNG NGẦM ĐỊNH CỦA CHỨNG QUYỀN VS. ĐỘ BIẾN ĐỘNG QUÁ KHỨ CỦA CKCS

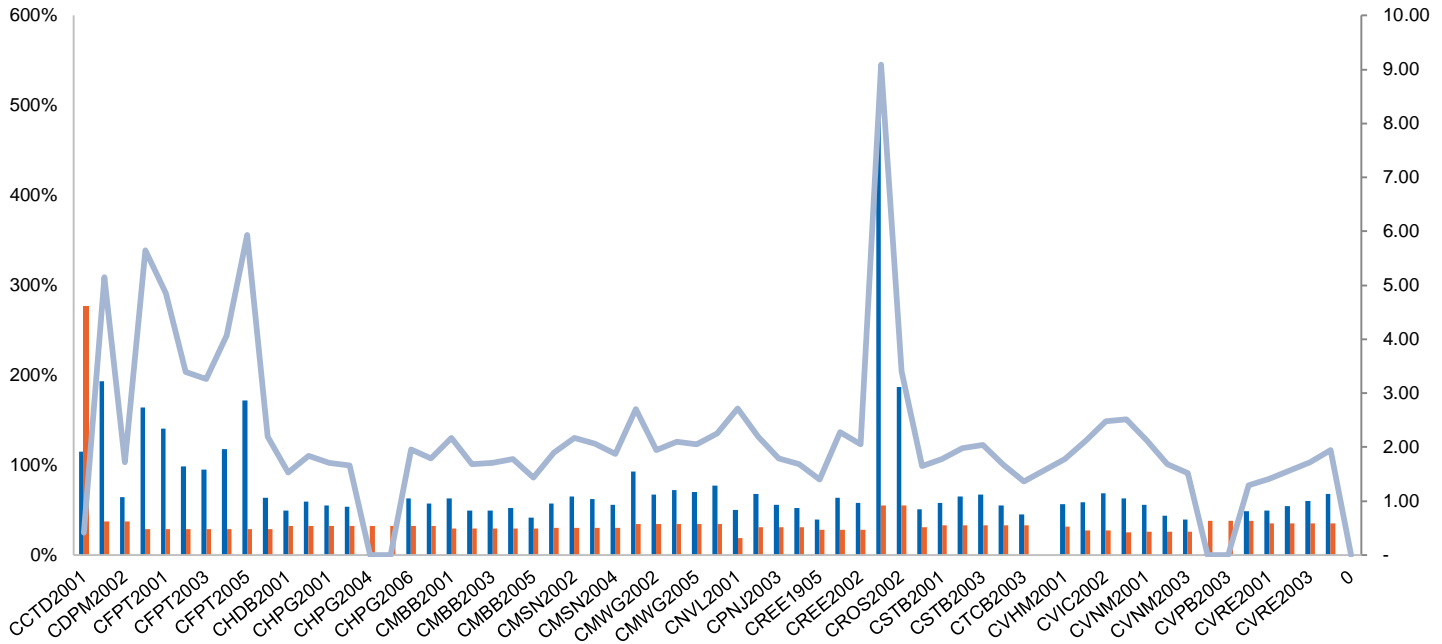

Nguồn: YSVN

(\*) Cột màu cam là Độ biến động quá khứ của cổ phiếu cơ sở; Cột màu xanh là Độ biến động ngầm định của CW; Đường trend line màu xanh là tỷ lệ Độ biến động ngầm định/Độ biến động lịch sử.

(\*) NĐT có thể sử dụng “Độ biến động ngầm định” để so sánh các chứng quyền có cùng chứng khoán cơ sở. Độ biến động ngầm định càng lớn thì kỳ vọng về mức độ biến động giá của CKCS càng cao (hay nói cách khác, Độ biến động ngầm định càng lớn thì chứng quyền càng đắt).

### THÔNG TIN CHỨNG QUYỀN

Mã chứng quyền	TCPH	Thời hạn	Tỷ lệ chuyển đổi	Giá phát hành	Khối lượng phát hành	Giá thực hiện	Ngày giao dịch cuối cùng
CCTD2001	KISVN	8 tháng	10.00000 : 1	1,540	1,000,000	80,888	14/12/2020
CDPM2001	KISVN	6 tháng	2.00000 : 1	1,000	2,000,000	14,567	17/06/2020
CDPM2002	KISVN	11 tháng	1.00000 : 1	1,700	2,000,000	15,252	14/12/2020
CFPT1908	MBS	6 tháng	3.00000 : 1	3,150	2,400,000	54,000	15/06/2020
CFPT2001	HCM	6 tháng	5.00000 : 1	1,600	5,000,000	56,000	18/06/2020
CFPT2002	VCI	6 tháng	2.00000 : 1	3,300	1,000,000	58,000	20/07/2020
CFPT2003	SSI	7 tháng	1.00000 : 1	7,300	2,000,000	50,000	05/11/2020
CFPT2004	SSI	4 tháng	1.00000 : 1	5,100	2,000,000	50,000	06/08/2020
CFPT2005	VND	3 tháng	1.00000 : 1	2,900	1,000,000	49,000	29/06/2020
CGMD2001	HCM	6 tháng	4.00000 : 1	1,000	5,000,000	25,000	18/06/2020
CHDB2001	KISVN	6 tháng	2.00000 : 1	2,000	5,000,000	29,099	17/06/2020
CHDB2003	KISVN	11 tháng	2.00000 : 1	2,700	2,000,000	32,123	14/12/2020
CHPG2001	HCM	6 tháng	2.00000 : 1	1,800	5,000,000	24,000	26/06/2020
CHPG2002	KISVN	11 tháng	2.00000 : 1	1,700	3,000,000	29,999	14/12/2020
CHPG2004	SSI	4 tháng	1.00000 : 1	2,800	5,000,000	23,500	11/06/2020
CHPG2005	VND	6 tháng	1.00000 : 1	2,100	2,000,000	19,000	29/09/2020
CHPG2006	KISVN	5 tháng	2.00000 : 1	1,500	4,000,000	22,020	14/09/2020
CHPG2007	KISVN	3 tháng	1.00000 : 1	1,660	2,500,000	22,999	14/07/2020
CMBB2001	HCM	6 tháng	2.00000 : 1	1,600	5,000,000	21,000	18/06/2020
CMBB2002	SSI	4 tháng	1.00000 : 1	1,300	3,000,000	18,000	06/08/2020
CMBB2003	SSI	7 tháng	1.00000 : 1	2,000	3,000,000	18,000	05/11/2020
CMBB2004	VND	3 tháng	1.00000 : 1	1,100	2,000,000	17,000	29/06/2020
CMBB2005	VCI	6 tháng	1.00000 : 1	2,000	1,500,000	20,000	22/10/2020



We Create Fortune

CMSN2001	KISVN	11 tháng	5.00000 : 1	2,300	2,000,000	65,789	14/12/2020
CMSN2002	KISVN	5 tháng	4.00000 : 1	2,000	4,000,000	62,999	14/09/2020
CMSN2003	KISVN	3 tháng	2.00000 : 1	1,900	2,000,000	69,999	14/07/2020
CMSN2004	MBS	4 tháng	5.00000 : 1	1,980	1,500,000	55,000	01/09/2020
CMWG2001	HCM	6 tháng	10.00000 : 1	1,700	5,000,000	120,000	18/06/2020
CMWG2002	MBS	6 tháng	10.00000 : 1	1,950	2,000,000	110,000	08/07/2020
CMWG2004	SSI	4 tháng	1.00000 : 1	13,600	1,000,000	105,000	11/06/2020
CMWG2005	VND	6 tháng	2.00000 : 1	2,500	1,000,000	92,000	29/09/2020
CMWG2006	VCI	6 tháng	5.00000 : 1	2,000	1,500,000	110,000	22/10/2020
CNVL2001	KISVN	11 tháng	4.00000 : 1	2,300	2,000,000	65,888	14/12/2020
CPNJ2002	VND	6 tháng	2.00000 : 1	2,400	1,000,000	69,000	29/09/2020
CPNJ2003	VCI	6 tháng	5.00000 : 1	2,000	1,500,000	75,000	22/10/2020
CPNJ2004	MBS	3.5 tháng	5.00000 : 1	1,000	2,500,000	67,000	14/08/2020
CREE1905	MBS	6 tháng	2.85930 : 1	2,150	2,000,000	32,977	15/06/2020
CREE2001	HCM	6 tháng	4.76550 : 1	1,100	5,000,000	34,312	18/06/2020
CREE2002	VND	3 tháng	1.00000 : 1	1,800	1,500,000	32,000	29/06/2020
CROS2001	KISVN	6 tháng	4.00000 : 1	1,500	10,000,000	26,468	17/06/2020
CROS2002	KISVN	8 tháng	1.00000 : 1	1,000	2,000,000	7,227	14/12/2020
CSBT2001	KISVN	11 tháng	1.00000 : 1	2,900	2,000,000	21,111	14/12/2020
CSTB2001	KISVN	6 tháng	1.00000 : 1	1,500	5,000,000	10,999	17/06/2020
CSTB2002	KISVN	11 tháng	1.00000 : 1	1,700	3,000,000	11,888	14/12/2020
CSTB2003	KISVN	5 tháng	1.00000 : 1	1,360	3,000,000	11,111	14/09/2020
CTCB2001	HCM	6 tháng	2.00000 : 1	1,700	5,000,000	23,000	18/06/2020
CTCB2003	VCI	6 tháng	1.00000 : 1	2,000	1,500,000	25,000	22/10/2020
CVHM2001	KISVN	11 tháng	5.00000 : 1	3,100	2,000,000	94,567	14/12/2020
CVIC2001	KISVN	11 tháng	5.00000 : 1	3,800	2,000,000	126,468	14/12/2020
CVIC2002	KISVN	3 tháng	5.00000 : 1	1,350	2,000,000	108,888	14/07/2020
CVJC2001	KISVN	11 tháng	10.00000 : 1	2,400	2,000,000	173,137	14/12/2020
CVNM2001	HCM	6 tháng	10.00000 : 1	1,700	5,000,000	120,000	18/06/2020
CVNM2002	KISVN	11 tháng	5.00000 : 1	3,200	3,000,000	141,111	14/12/2020
CVNM2003	MBS	4 tháng	10.00000 : 1	1,450	3,000,000	94,000	01/09/2020
CVPB2001	HCM	6 tháng	2.00000 : 1	1,500	5,000,000	20,000	18/06/2020
CVPB2003	VCI	6 tháng	1.00000 : 1	5,000	1,500,000	22,000	20/07/2020
CVPB2005	MBS	3.5 tháng	2.00000 : 1	1,510	2,000,000	19,500	14/08/2020
CVRE2001	KISVN	9 tháng	4.00000 : 1	1,500	8,000,000	36,789	17/09/2020
CVRE2002	HCM	6 tháng	4.00000 : 1	1,400	5,000,000	32,000	18/06/2020
CVRE2003	KISVN	11 tháng	2.00000 : 1	3,000	3,000,000	37,999	14/12/2020
CVRE2004	KISVN	3 tháng	1.00000 : 1	1,940	1,000,000	29,999	14/07/2020

Nguồn: Fiinpro, YSVN



We Create **Fortune**

## CÔNG TY CHỨNG KHOÁN YUANTA VIỆT NAM

### Phòng phân tích khối khách hàng cá nhân

**Nguyễn Thế Minh**

**Giám đốc Nghiên cứu Phân tích**

+84 28 3622 6868 ext 3826  
minh.nguyen@yuanta.com.vn

**Quách Đức Khánh**

**Chuyên viên phân tích cao cấp**

+84 28 3622 6868 ext 3833  
khanh.quach@yuanta.com.vn

**Nguyễn Trịnh Ngọc Hồng**

**Chuyên viên phân tích**

+84 28 3622 6868 ext 3832  
hong.nguyen@yuanta.com.vn

**Phạm Tấn Phát**

**Chuyên viên phân tích cao cấp**

+84 28 3622 6868 ext 3880  
phat.pham@yuanta.com.vn

### Phòng Môi giới khách hàng cá nhân

**Nguyễn Thanh Tùng**

**Giám đốc Môi giới Hội Sở**

+84 28 3622 6868 ext 3609  
tung.nguyen@yuanta.com.vn

**Chung Kim Hoa**

**Giám đốc Khối khách hàng người Hoa**

+84 28 3622 6868 ext 3828  
hoa.chung@yuanta.com.vn

**Phù Vĩnh Quế**

**Giám đốc chi nhánh Chợ Lớn**

+84 28 3622 6868  
que.phu@yuanta.com.vn

**Nguyễn Việt Quang**

**Giám đốc chi nhánh Hà Nội**

+84 28 3622 6868 ext 3404  
quang.nguyen@yuanta.com.vn

**Võ Thị Thu Thủy**

**Giám đốc chi nhánh Bình Dương**

+84 28 3622 6868 ext 3505  
thuy.vo@yuanta.com.vn

**Bùi Quốc Phong**

**Giám đốc chi nhánh Đồng Nai**

+84 28 3622 6868  
phong.bui@yuanta.com.vn

**Nguyễn Đức Hoàn**

**Giám đốc trung tâm kinh doanh  
Nam Hà Nội**

+84 28 3622 6868 ext 3409  
hoan.nguyen@yuanta.com.vn

**Võ Đình Tuấn**

**Giám đốc Chi Nhánh Đà Nẵng**

+84 28 3622 6868 ext 3301  
tuan.vo@yuanta.com.vn



## Appendix A: Important Disclosures

### Analyst Certification

Each research analyst primarily responsible for the content of this research report, in whole or in part, certifies that with respect to each security or issuer that the analyst covered in this report: (1) all of the views expressed accurately reflect his or her personal views about those securities or issuers; and (2) no part of his or her compensation was, is, or will be, directly or indirectly, related to the specific recommendations or views expressed by that research analyst in the research report.

### Ratings Definitions

**BUY:** We have a positive outlook on the stock based on our expected absolute or relative return over the investment period. Our thesis is based on our analysis of the company's outlook, financial performance, catalysts, valuation and risk profile. We recommend investors add to their position.

**HOLD-Outperform:** In our view, the stock's fundamentals are relatively more attractive than peers at the current price. Our thesis is based on our analysis of the company's outlook, financial performance, catalysts, valuation and risk profile.

**HOLD-Underperform:** In our view, the stock's fundamentals are relatively less attractive than peers at the current price. Our thesis is based on our analysis of the company's outlook, financial performance, catalysts, valuation and risk profile.

**SELL:** We have a negative outlook on the stock based on our expected absolute or relative return over the investment period. Our thesis is based on our analysis of the company's outlook, financial performance, catalysts, valuation and risk profile. We recommend investors reduce their position.

**Under Review:** We actively follow the company, although our estimates, rating and target price are under review.

**Restricted:** The rating and target price have been suspended temporarily to comply with applicable regulations and/or Yuanta policies.

Note: Yuanta research coverage with a Target Price is based on an investment period of 12 months. Greater China Discovery Series coverage does not have a formal 12-month Target Price and the recommendation is based on an investment period specified by the analyst in the report.

### Global Disclaimer

© 2018 Yuanta. All rights reserved. The information in this report has been compiled from sources we believe to be reliable, but we do not hold ourselves responsible for its completeness or accuracy. It is not an offer to sell or solicitation of an offer to buy any securities. All opinions and estimates included in this report constitute our judgment as of this date and are subject to change without notice.

This report provides general information only. Neither the information nor any opinion expressed herein constitutes an offer or invitation to make an offer to buy or sell securities or other investments. This material is prepared for general circulation to clients and is not intended to provide tailored investment advice and does not take into account the individual financial situation and objectives of any specific person who may receive this report. Investors should seek financial advice regarding the appropriateness of investing in any securities, investments or investment strategies discussed or recommended in this report. The information contained in this report has been compiled from sources believed to be reliable but no representation or warranty, express or implied, is made as to its accuracy, completeness or correctness. This report is not (and should not be construed as) a solicitation to act as securities broker or dealer in any jurisdiction by any person or company that is not legally permitted to carry on such business in that jurisdiction.

Yuanta research is distributed in the United States only to Major U.S. Institutional Investors (as defined in Rule 15a-6 under the Securities Exchange Act of 1934, as amended and SEC staff interpretations thereof). All transactions by a US person in the securities mentioned in this report must be affected through a registered broker-dealer under Section 15 of the Securities Exchange Act of 1934, as amended. Yuanta research is distributed in Taiwan by Yuanta Securities Investment Consulting. Yuanta research is distributed in Hong Kong by Yuanta Securities (Hong Kong) Co. Limited, which is licensed in Hong Kong by the Securities and Futures Commission for regulated activities, including Type 4 regulated activity (advising on securities). In Hong Kong, this research report may not be redistributed, retransmitted or disclosed, in whole or in part or any form or manner, without the express written